Manuel utilisateur
PHASEO Tournées sous Android

Paramétrage TOURNEE dans PHASEO

Déclaration des agents de relève

Déclarer les agents dans l'exploitation. Chaque agent doit avoir un mot de passe pour s'identifier sur les terminaux.

Dans le module exploitation, menu « paramétrage PHASEO » + « Gestion des agents »

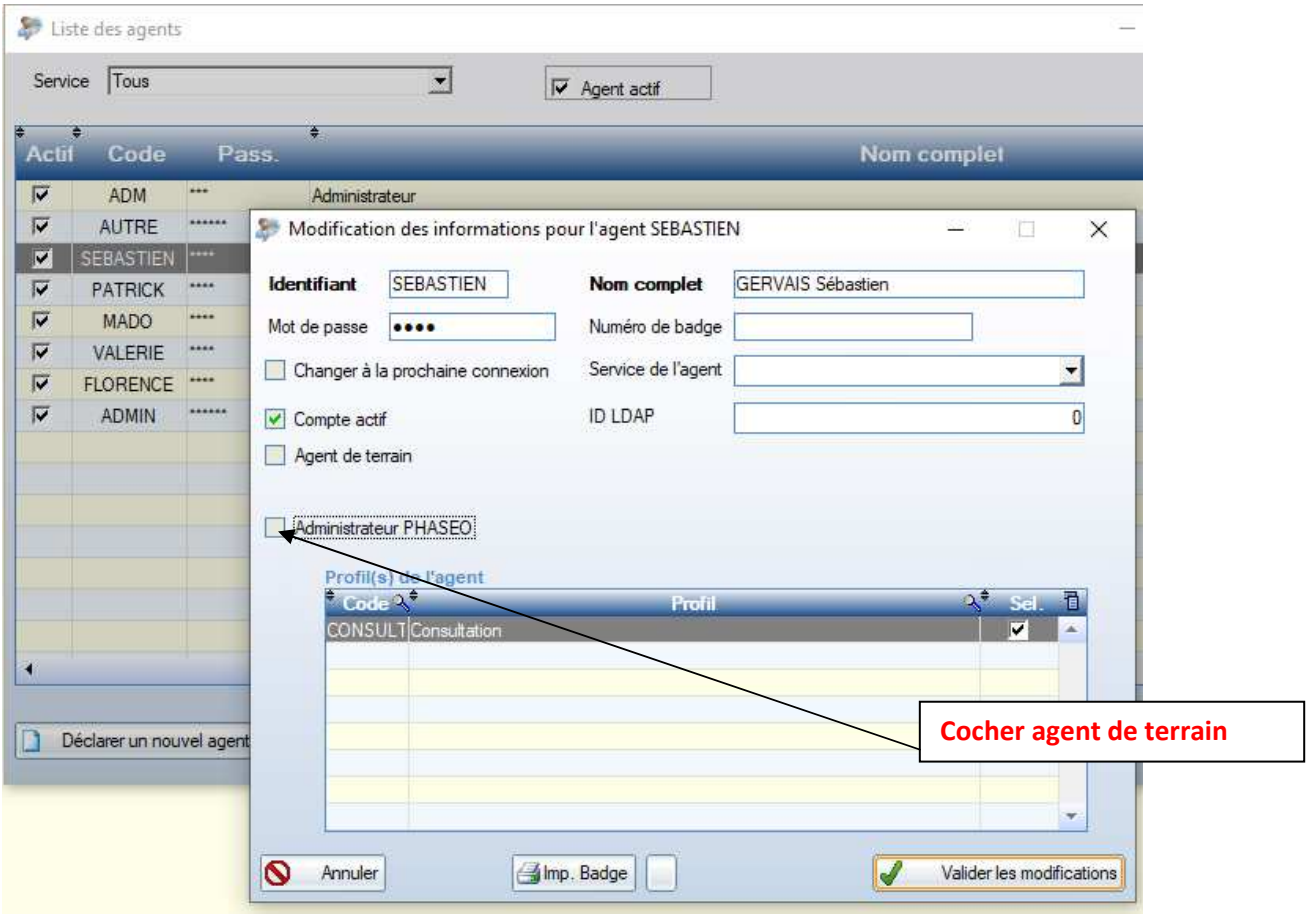

Attribuer les tournées aux agents de terrain

Dans le module Tournée : Menu « Tournées » + « Liste tournées »

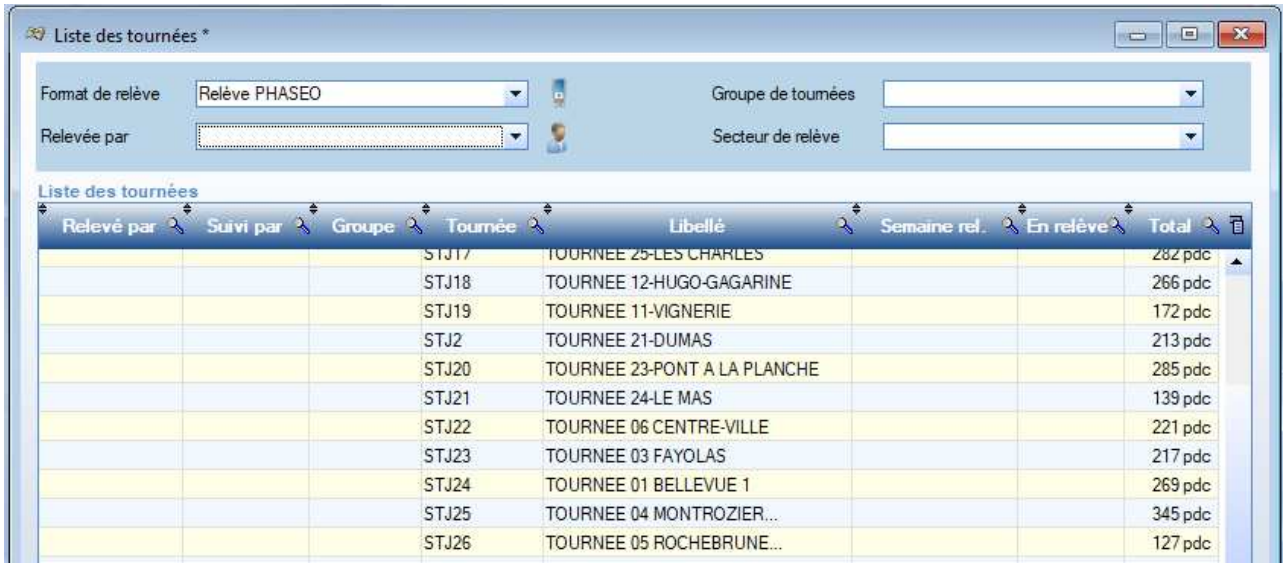

Avec le bouton modifier, choisir un agent dans la liste « Relevé par » (liste des agents de terrain)

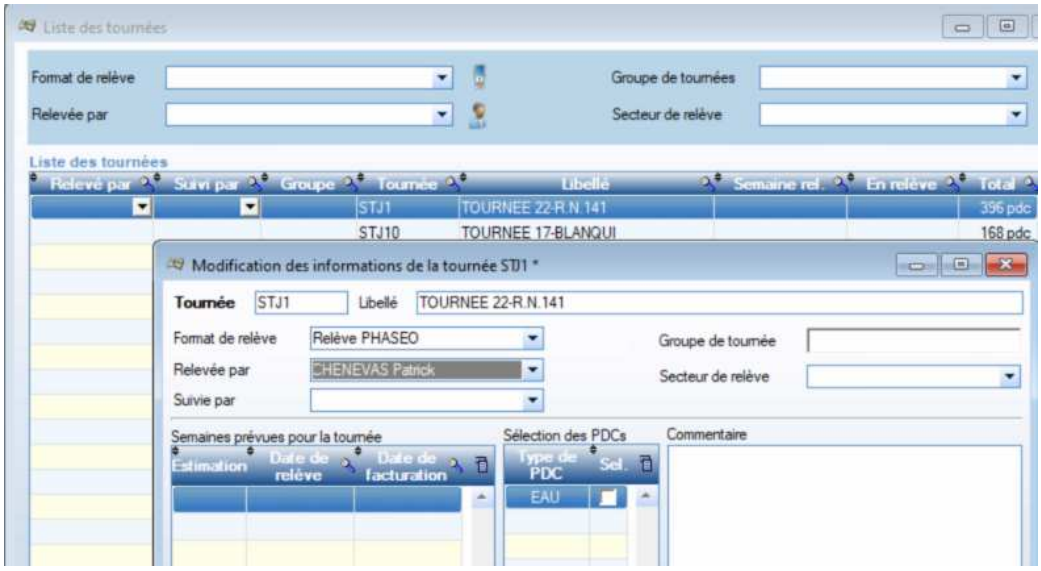

Installation de PHASEO Tournée sur mobile Android

Méthode 1 :

- Téléchargement du déploiement APK avec le lien suivant :

  http://www.jbasoft-phaseo.com/Android/PHASEO_Tournee2.apk

- Brancher le terminal Android en USB sur le PC (en mode transfert de fichiers)
- Copier le programme d'installation .APK dans le répertoire » Dowload »
- Débrancher le câble USB
- Cliquer que l'icône PHASEO_Tournee2.apk pour lancer l'installation.

Méthode 2 :

- Aller sur Google Play et rechercher Teamviewer QS (quick support)
- Télécharger et installer l'application teamviewer Quik support
- Lancer Teamviewer QS sur le terminal mobile Android
- Lancer Teamviewer sur un PC

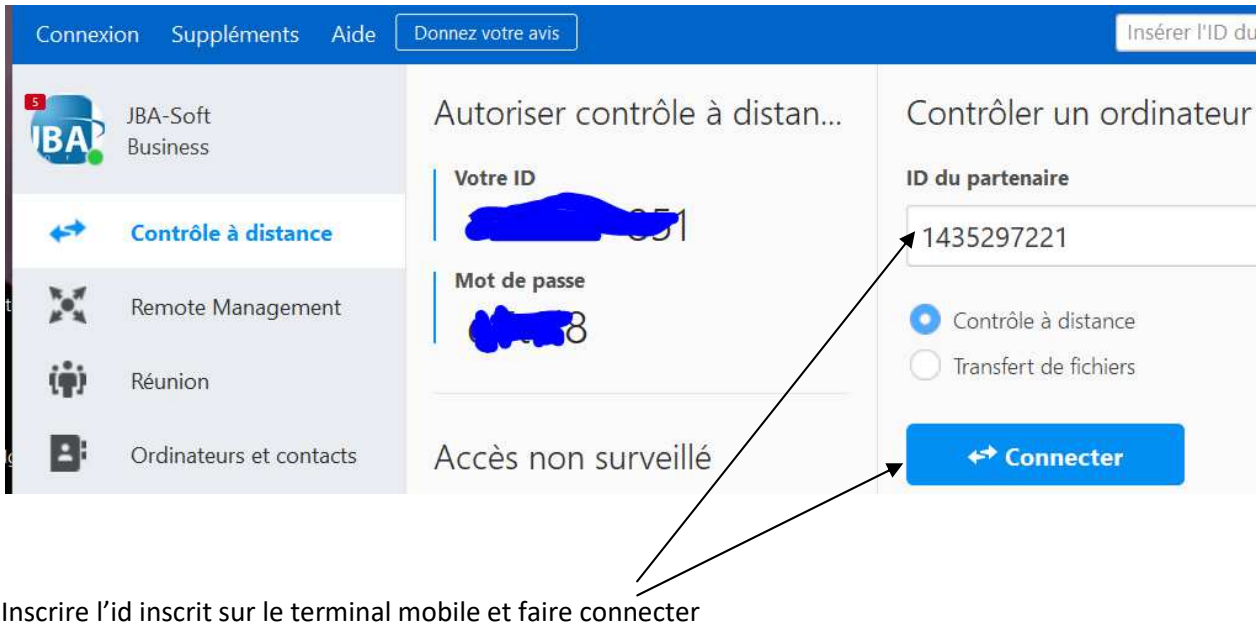

Inscrire l'id inscrit sur le terminal mobile et faire connecter

Inscrire ensuite le mot de passe inscrit sur le terminal mobile

Le PC visualise l'écran du terminal portable et utiliser la fonction de transfert de fichiers pour copier le programme d'installation PHASEO_Tournee2.apk.

Outil de télémaintenance sur les terminaux

Teamviewer Quik support : https://www.teamviewer.com/fr/telecharger/android

Assistance immédiate:

TeamViewer QuickSupport

Installez TeamViewer QuickSupport sur votre appareil mobile pour permettre aux ordinateurs Windows, Mac et Linux de se connecter à votre dispositif Android ou iOS, afin de vous fournir une assistance.

Download here

TeamViewer QuickSupport (téléchargement APK)

Privacy Policy

TeamViewer QuickSupport

TeamViewer **Productivité** 75 438

PEGI 3

Ajouter à la liste de souhaits

Installer

PHASEO Tournée Mobile

Au premier lancement de l'application, il faut saisir son code client, et cliquer sur initialiser.

A la réception du code, le serveur PHASEO fournit les connecteurs d'accès à la base de données correspondante.

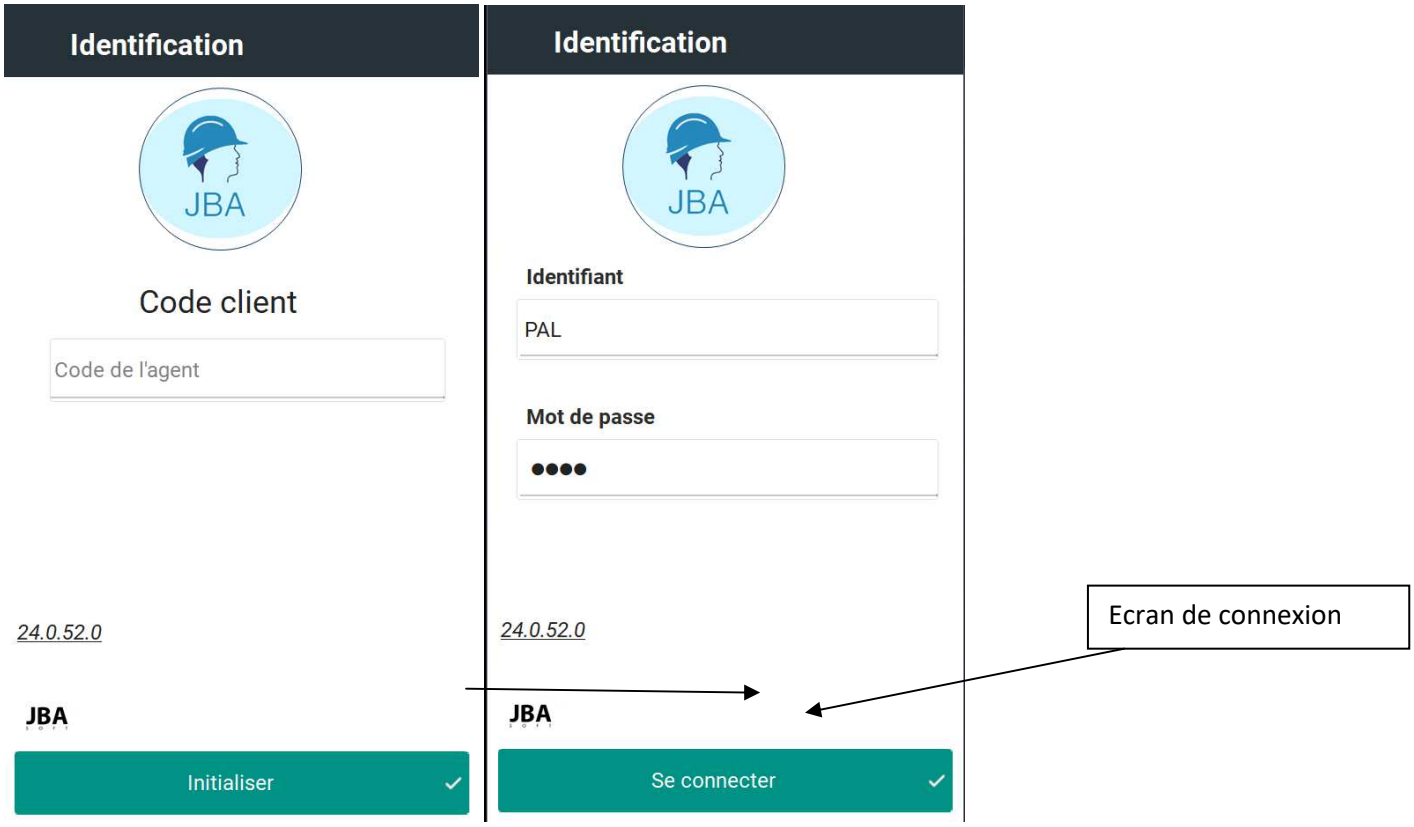

Au premier lancement de l'application avec un compte administrateur, il faut initialiser la base locale

Lancement d'une tournée

Attention : Choisir la tournée **et mettre une date de démarrage** avec « Démarrage tournée »

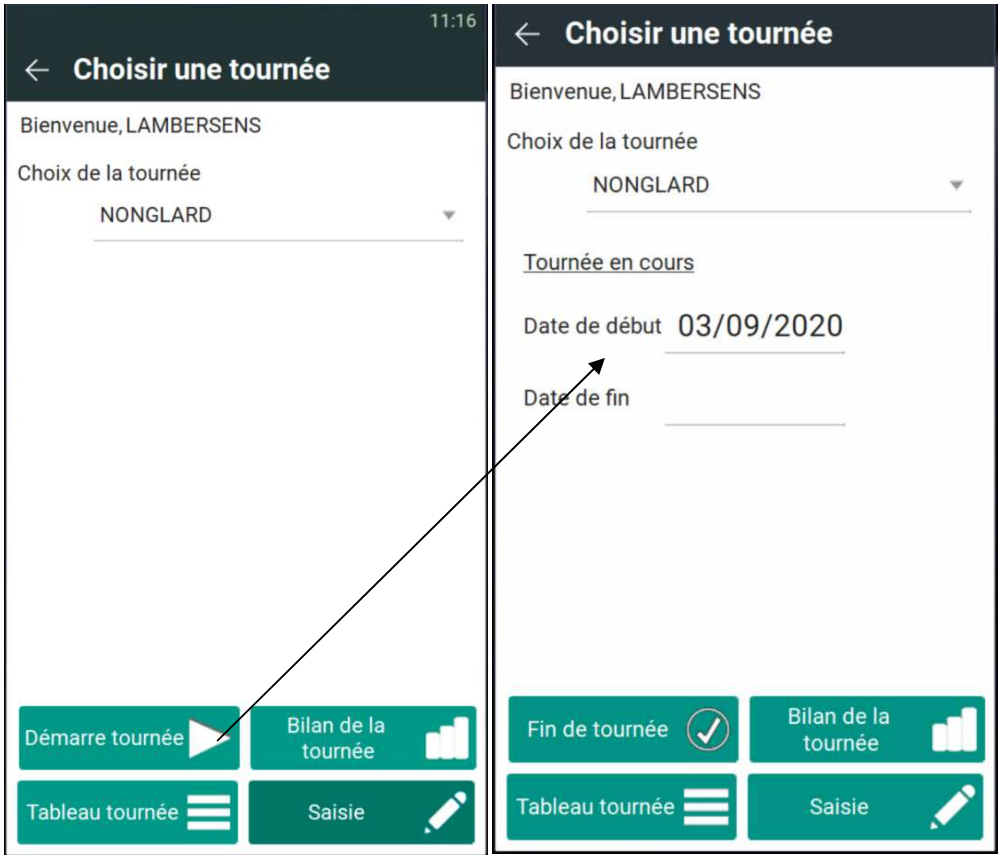

Ecran avec relève non traitée

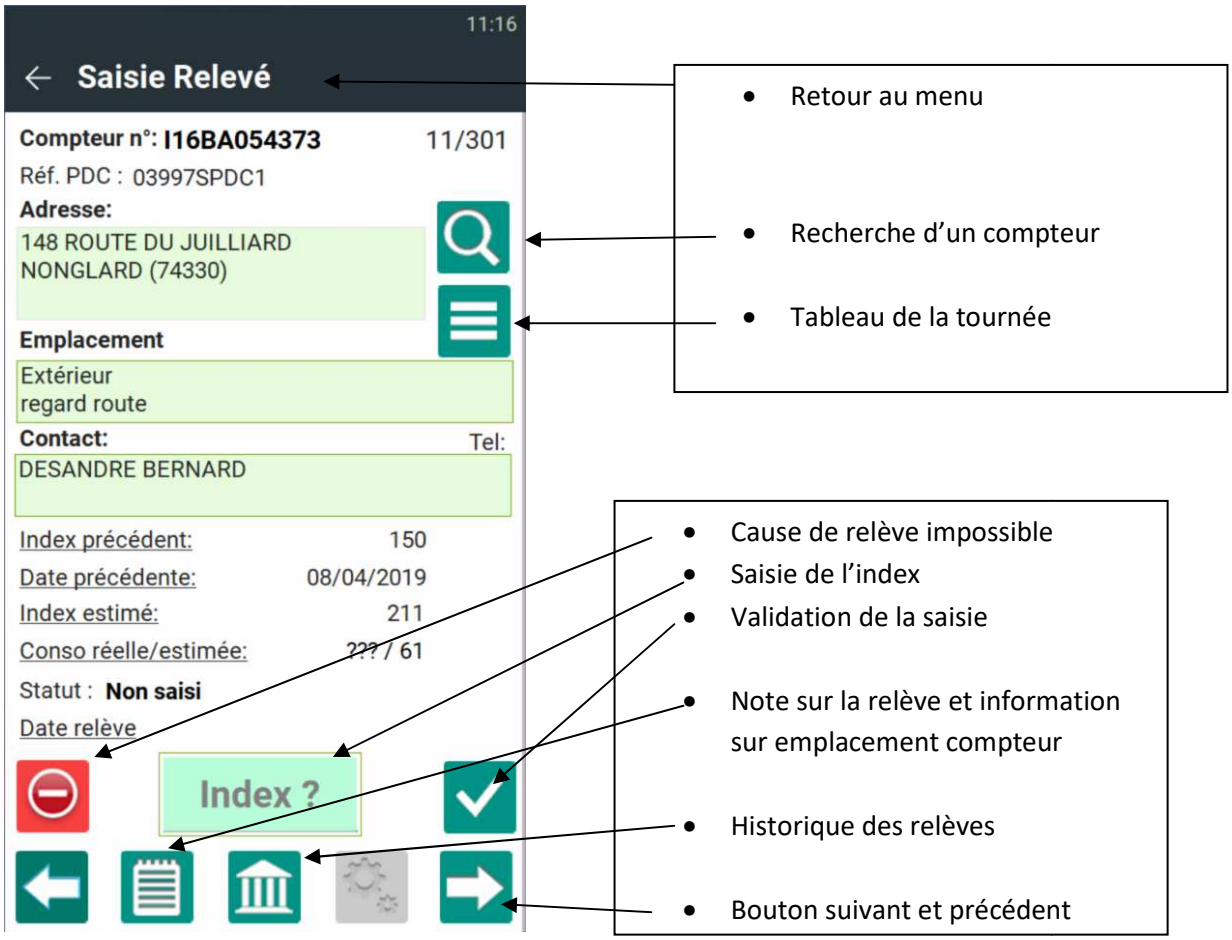

Ecran avec relève traitée

- Bouton annulation
- Demande de modification
- Changement de compteur
- Indicateur relève transmise

Relève en modification

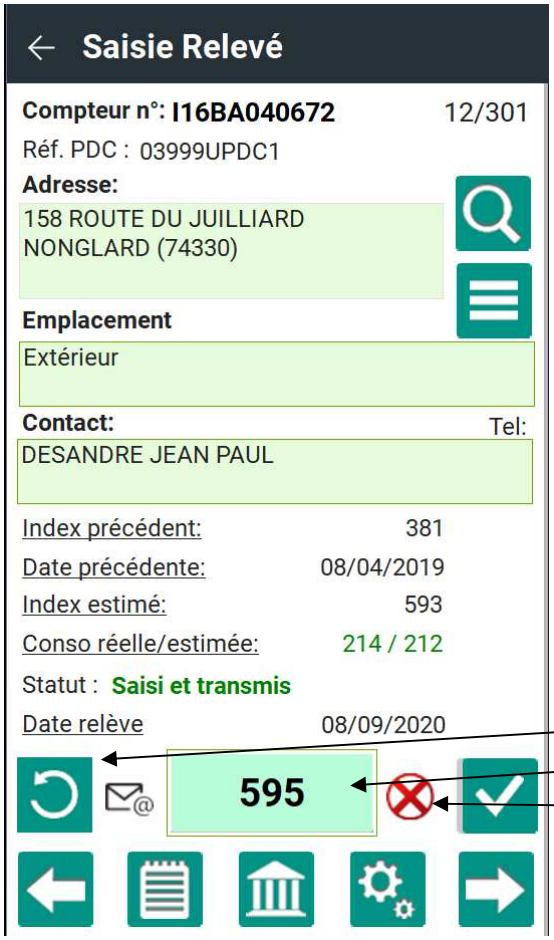

- Bouton annulation de la modification
- Vert champ en saisi
- Suppression de la relève
- Validation de la modification
- Note pour la relève

Historique des relèves

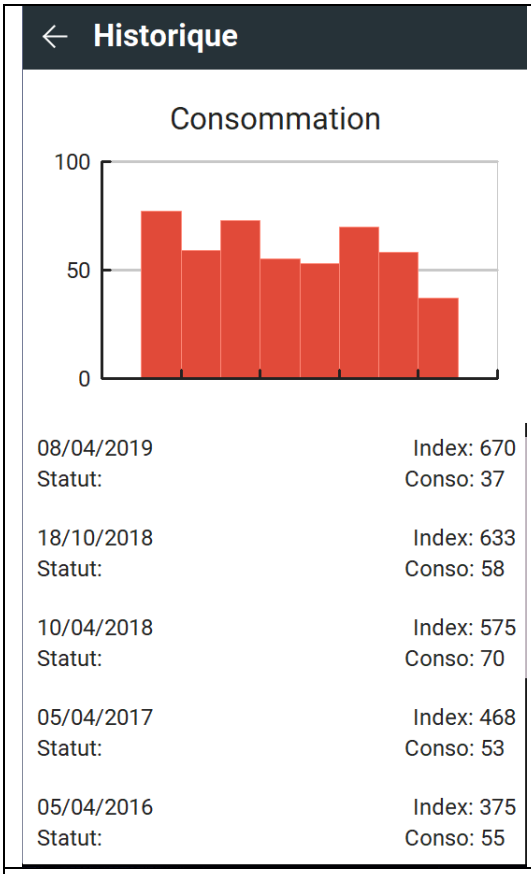

Lecture impossible

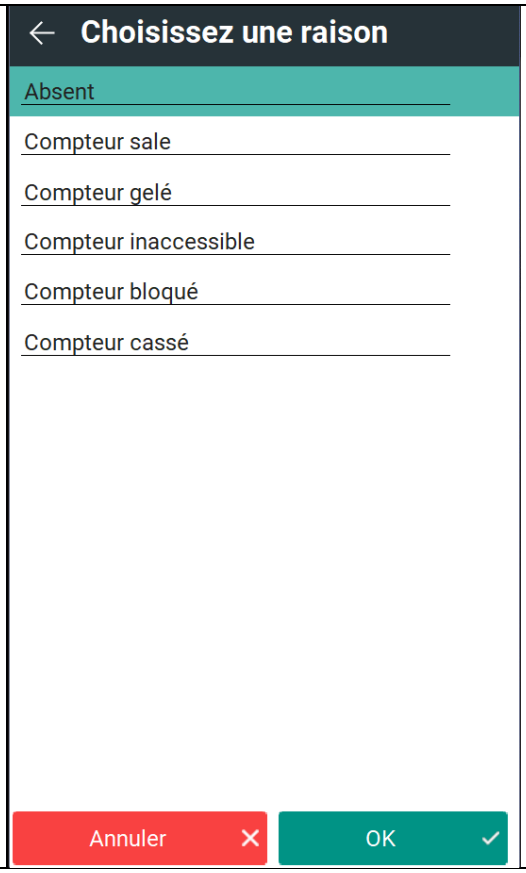

Tableau de la tournée

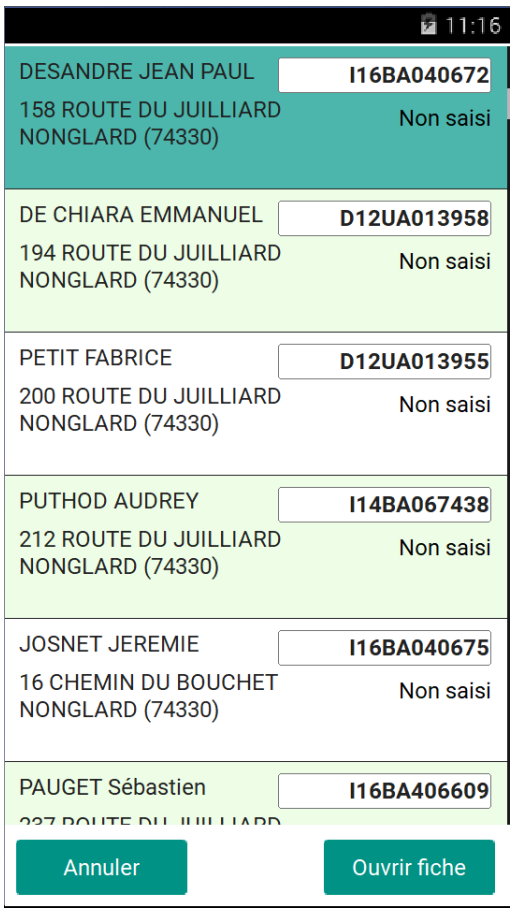

Ecran de recherche

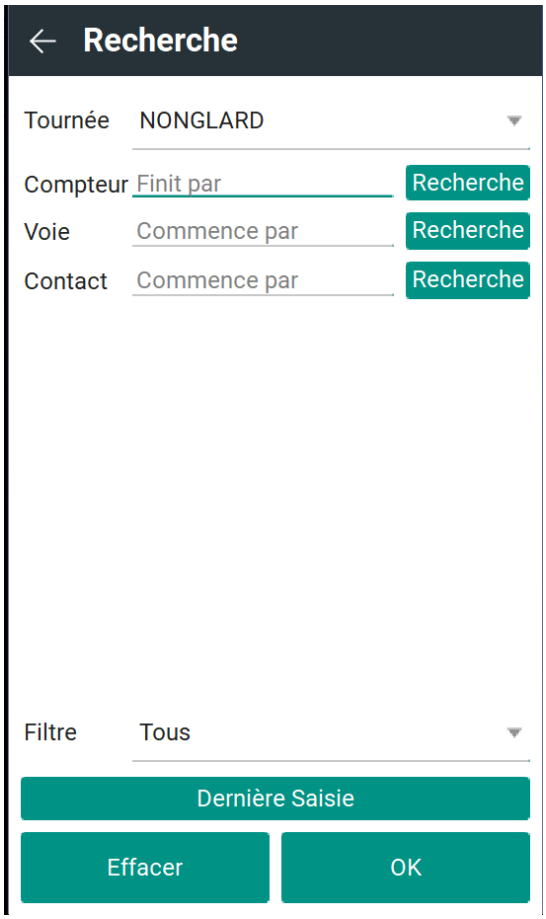

Informations et message

Onglet 1 : Note sur le relevé en cours

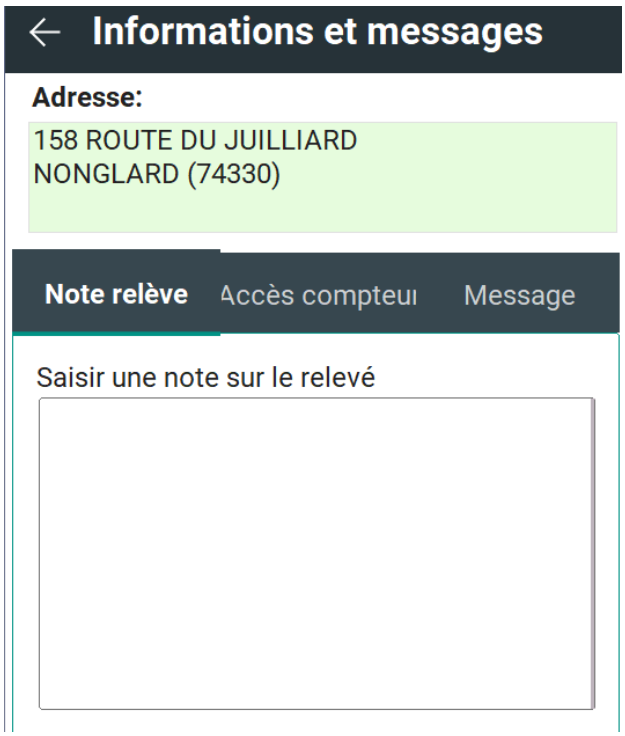

Onglet 2 : informations accès compteur

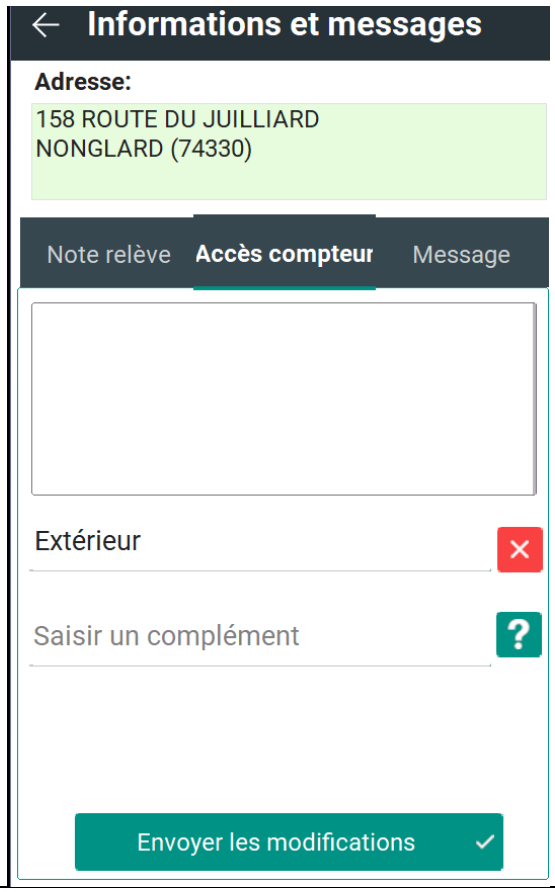

Onglet 3 : message pour la gestion

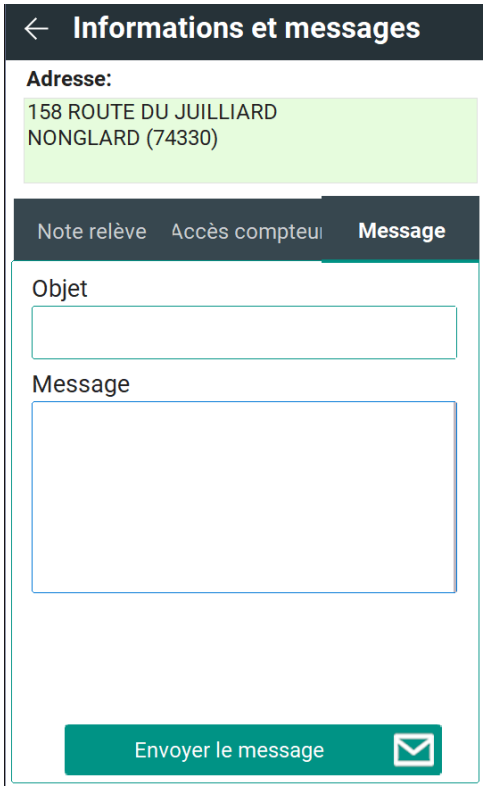

Changement de compteur

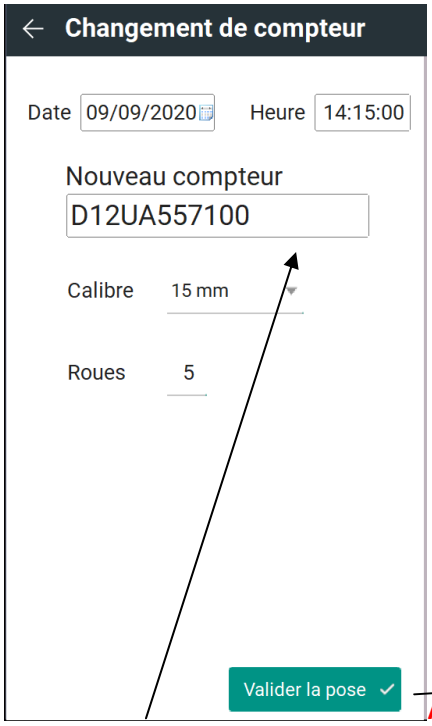

Attention le compteur doit être préalablement déclaré dans PHASEO

Changement effectué

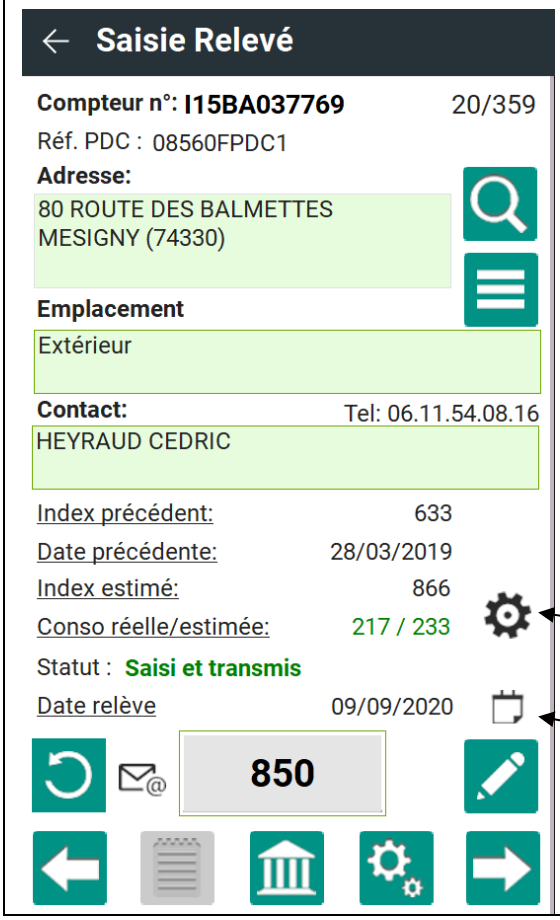

Indicateur compteur changé

Indicateur présence d'une note
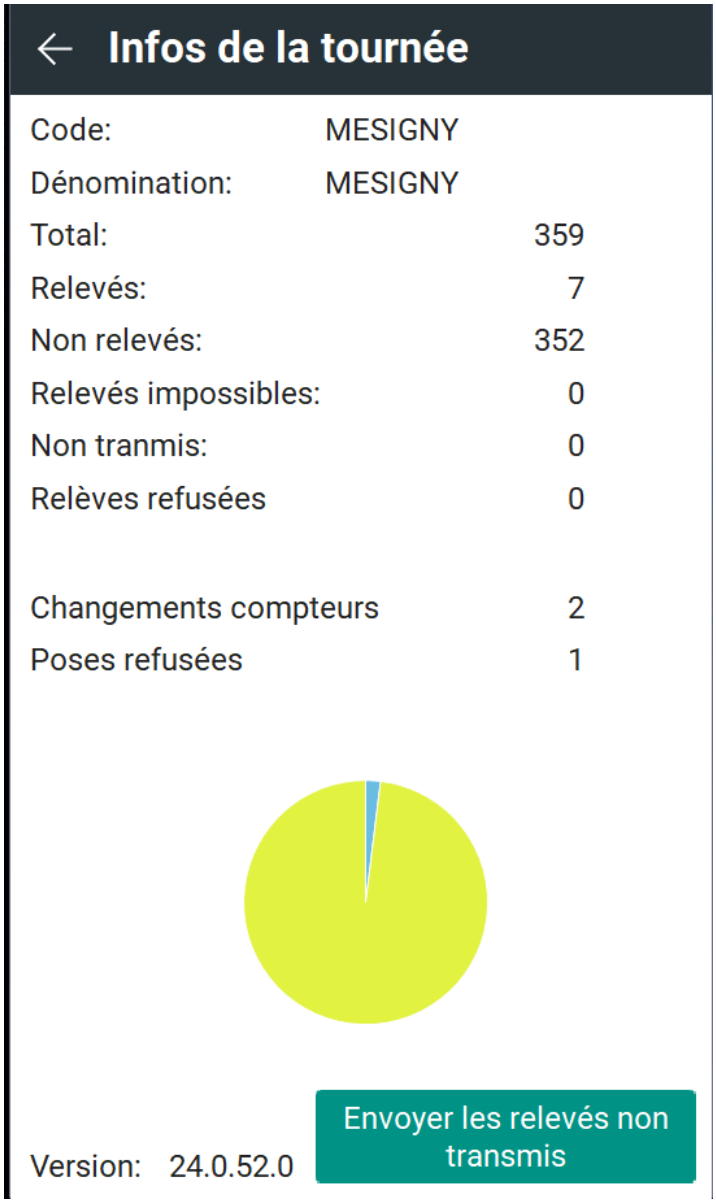
Etat de la tournée :